# 14. BUFFET

- Plaques froides
- Bacs froids
- Bacs ventilées
- Bacs glaces
- Accessoires
- Vitrines froides
- Plaques chaudes vitrocéramiques
- Bacs bain-marie
- Rampe chauffante
- Distributeurs d'assiettes
- Supports décoratifs et verres

INOX AISI 304

# PLAQUES BUFFET
# **FROIDES**

- **Plaque** avec bordure anti-ruissellement.
- **Réfrigérés** par serpentin invisible, **isolés** avec du polystyrène expansé.
- **Évacuation** inférieure de la cuve.
- Éléments à **encastrer** sur plan de travail.

*** Les groupes de condensation recommandés ne sont pas inclus dans le prix.**

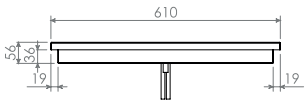

| DIM (mm) | DIM. ENCASTREMENT (mm) | PUISSANCE RECOMMANDÉE | RÉF | PVP(€) |
|---|---|---|---|---|
| 410x610x60 - 1GN1/1 | 380x580 | 1/4cv | IDB09711 | **989** |
| 730x610x60 - 2GN1/1 | 700x580 | 1/4cv | IDB09721 | **1064** |
| 1060x610x60 - 3GN1/1 | 1030x580 | 1/4cv | IDB09731 | **1116** |
| 1390x610x60 - 4GN1/1 | 1360x580 | 1/4cv | IDB09741 | **1225** |
| 1720x610x60 - 5GN1/1 | 1690x580 | 1/4cv | IDB09751 | **1415** |

# PLAQUES BUFFET FROIDES
# **GROUPE INCORPORÉ**

- **Plaque** avec bordure anti-ruissellement.
- **Réfrigérés** par serpentin invisible, **isolés** avec du polystyrène expansé.
- **Évacuation** inférieure de la cuve.
- **Groupe de condensation** incorporé dans la partie inférieure, avec tableau de commandes mobile (max. 1 m) et **thermostat** numérique. Température de travail 0 °C / 4 °C.
- Éléments à **encastrer** sur plan de travail.

**Réfrigérant R290.**

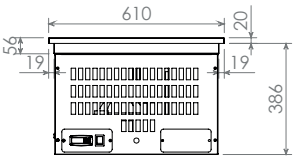

| DIM (mm) | DIM. ENCASTREMENT (mm) | PUISSANCE | CONS./ TENSION | RÉF | PVP(€) |
|---|---|---|---|---|---|
| 410x610x440 - 1GN1/1 | 380x580 | 1/4cv | 235w 230v/50hz | IDB19711 | **1472** |
| 730x610x440 - 2GN1/1 | 700x580 | 1/4cv | 235w 230v/50hz | IDB19721 | **1558** |
| 1060x610x440 - 3GN1/1 | 1030x580 | 1/4cv | 235w 230v/50hz | IDB19731 | **1627** |
| 1390x610x440 - 4GN1/1 | 1360x580 | 1/4cv | 327w 230v/50hz | IDB19741 | **1737** |
| 1720x610x440 - 5GN1/1 | 1690x580 | 1/4cv | 327w 230v/50hz | IDB19751 | **1961** |

## PLAQUES BUFFET FROIDES **DEUX NIVEAUX**

- Deux niveaux de **plaques** avec profilé gouttière sur le pourtour.
- **Réfrigérés** par serpentin invisible, **isolés** avec du polystyrène expansé.
- **Évacuation** inférieure de la cuve.
- Éléments à **encastrer** sur plan de travail.

*** Les groupes de condensation recommandés ne sont pas inclus dans le prix.**

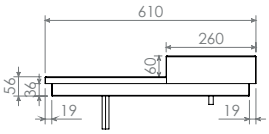


| DIM (mm) | DIM. ENCASTREMENT (mm) | PUISSANCE RECOMMANDÉE | RÉF | PVP(€) |
|---|---|---|---|---|
| 410x610x140 - 1GN1/1 | 380x580 | 1/4cv | IDB09811 | **1288** |
| 730x610x140 - 2GN1/1 | 700x580 | 1/4cv | IDB09821 | **1363** |
| 1060x610x140 - 3GN1/1 | 1030x580 | 1/4cv | IDB09831 | **1415** |
| 1390x610x140 - 4GN1/1 | 1360x580 | 1/4cv | IDB09841 | **1524** |
| 1720x610x140 - 5GN1/1 | 1690x580 | 1/4cv | IDB09851 | **1714** |

**Réfrigérant R290.**

## PLAQUES BUFFET FROIDES DEUX NIVEAUX **GROUPE INCORPORÉ**

- Deux niveaux de **plaques** avec profilé gouttière sur le pourtour.
- **Réfrigérés** par serpentin invisible, **isolés** avec du polystyrène expansé.
- **Évacuation** inférieure de la cuve.
- **Groupe de condensation** incorporé dans la partie inférieure, avec tableau de commandes mobile (max. 1 m) et **thermostat** numérique. Température de travail 0 °C / 4 °C.
- Éléments à **encastrer** sur plan de travail.

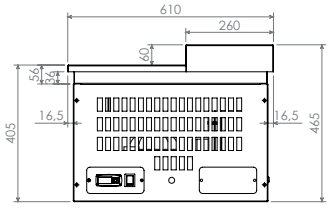


| DIM (mm) | DIM. ENCASTREMENT (mm) | PUISSANCE | CONS./ TENSION | RÉF | PVP(€) |
|---|---|---|---|---|---|
| 410x610x520 - 1GN1/1 | 380x580 | 1/4cv | 235w 230v/50hz | IDB19811 | **1771** |
| 730x610x520 - 2GN1/1 | 700x580 | 1/4cv | 235w 230v/50hz | IDB19821 | **1857** |
| 1060x610x520 - 3GN1/1 | 1030x580 | 1/4cv | 235w 230v/50hz | IDB19831 | **1926** |
| 1390x610x520 - 4GN1/1 | 1360x580 | 1/4cv | 327w 230v/50hz | IDB19841 | **2036** |
| 1720x610x520 - 5GN1/1 | 1690x580 | 1/4cv | 327w 230v/50hz | IDB19851 | **2260** |

# BACS BUFFET
# **FROIDS**

- **Cuve** rayonnée pour bacs de 150 mm de profondeur.
- **Réfrigérés** par serpentin invisible, **isolés** avec du polystyrène expansé.
- **Évacuation** inférieure.
- Éléments à **encastrer** sur plan de travail.

*** Les groupes de condensation recommandés ne sont pas inclus dans le prix.**

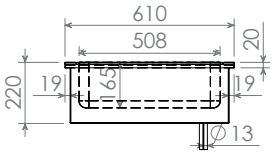


| DIM (mm) | DIM. ENCASTREMENT (mm) | PUISSANCE RECOMMANDÉE | RÉF | PVP(€) |
|---|---|---|---|---|
| 410x610x220 - 1GN1/1 | 380x580 | 1/4cv | IDB09611 | **1139** |
| 730x610x220 - 2GN1/1 | 700x580 | 1/4cv | IDB09621 | **1242** |
| 1060x610x220 - 3GN1/1 | 1030x580 | 1/4cv | IDB09631 | **1300** |
| 1390x610x220 - 4GN1/1 | 1360x580 | 1/4cv | IDB09641 | **1409** |
| 1720x610x220 - 5GN1/1 | 1690x580 | 1/4cv | IDB09651 | **1725** |

# BACS BUFFET FROIDS
# **GROUPE INCORPORÉ**

- **Cuve** rayonnée pour bacs de 150 mm de profondeur.
- **Réfrigérés** par serpentin invisible, **isolés** avec du polystyrène expansé.
- **Évacuation** inférieure.
- **Groupe de condensation** incorporé dans la partie inférieure, avec tableau de commandes mobile (max. 1 m) et **thermostat** numérique. Température de travail 0 °C / 4 °C.
- Éléments à **encastrer** sur plan de travail.

**Réfrigérant R290.**

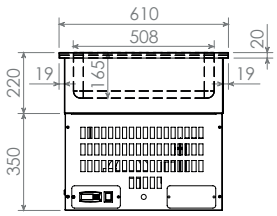


| DIM (mm) | DIM. ENCASTREMENT (mm) | PUISSANCE | CONS./ TENSION | RÉF | PVP(€) |
|---|---|---|---|---|---|
| 410x610x570 - 1GN1/1 | 380x580 | 1/4cv | 235w 230v/50hz | IDB19611 | **1541** |
| 730x610x570 - 2GN1/1 | 700x580 | 1/4cv | 235w 230v/50hz | IDB19621 | **1645** |
| 1060x610x570 - 3GN1/1 | 1030x580 | 1/4cv | 235w 230v/50hz | IDB19631 | **1737** |
| 1390x610x570 - 4GN1/1 | 1360x580 | 1/4cv | 327w 230v/50hz | IDB19641 | **1944** |
| 1720x610x570 - 5GN1/1 | 1690x580 | 1/4cv | 327w 230v/50hz | IDB19651 | **2202** |

# 14.

NOUVEAUTÉ

## BACS BUFFET **VENTILÉES**

- **Cuve** rayonnée pour bacs de 150 mm de profondeur, étage inférieur réglable et amovible.
- **Réfrigérées** par un évaporateur à tirage forcé situé dans la partie inférieur, aisladas con poliestileno expandido.
- **Évacuation** inférieure.
- Éléments à **encastrer** sur plan de travail.

*** Las unidades condensadoras recomendadas no están incluidas en el precio.**

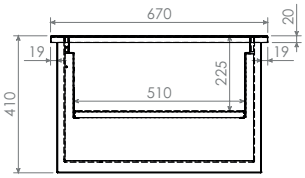


| DIM (mm) | DIM. ENCASTREMENT (mm) | PUISSANCE RECOMMANDÉE | RÉF | PVP(€) |
|---|---|---|---|---|
| 730x670x410 - 2GN1/1 | 700x640 | 1/4cv | IDB29621 | **1799** |
| 1060x670x410 - 3GN1/1 | 1030x640 | 3/8cv | IDB29631 | **1990** |
| 1390x670x410 - 4GN1/1 | 1360x640 | 3/8cv | IDB29641 | **2310** |
| 1720x670x410 - 5GN1/1 | 1690x640 | 3/8cv | IDB29651 | **2570** |

NOUVEAUTÉ

## BACS BUFFET VENTILÉES **GROUPE INCORPORÉ**

**Réfrigérant R290.**

- **Cuve** rayonnée pour bacs de 150 mm de profondeur, étage inférieur réglable et amovible.
- **Réfrigérées** par un évaporateur à tirage forcé situé dans la partie inférieur, aisladas con poliestileno expandido.
- **Évacuation** inférieure.
- **Groupe de condensation** incorporé dans la partie inférieure, avec tableau de commandes mobile (max. 1 m) et **thermostat** numérique. Température de travail 0 °C / 4 °C.
- Éléments à **encastrer** sur plan de travail.

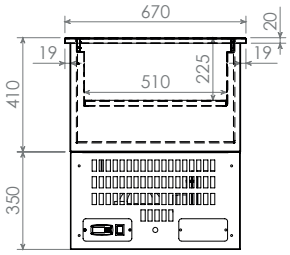


| DIM (mm) | DIM. ENCASTREMENT (mm) | PUISSANCE | CONS./ TENSION | RÉF | PVP(€) |
|---|---|---|---|---|---|
| 730x670x760 - 2GN1/1 | 700x640 | 1/4cv | 327w 230v/50hz | IDB39621 | **2248** |
| 1060x670x760 - 3GN1/1 | 1030x640 | 3/8cv | 473w 230v/50hz | IDB39631 | **2427** |
| 1390x670x760 - 4GN1/1 | 1360x640 | 3/8cv | 473w 230v/50hz | IDB39641 | **2750** |
| 1720x670x760 - 5GN1/1 | 1690x640 | 3/8cv | 473w 230v/50hz | IDB39651 | **2989** |

# BACS BUFFET
# **GLACES**

- **Cuve** rayons droits pour bacs de 150 mm de profondeur.
- **Réfrigérés** par serpentin invisible, **isolés** avec du polystyrène expansé.
- **Évacuation** inférieure.
- Éléments à **encastrer** sur plan de travail.

*** Les groupes de condensation recommandés ne sont pas inclus dans le prix.**

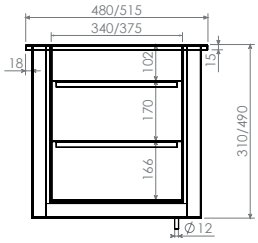

| DIM (mm) | NIVEAUX | DIM. ENCASTREMENT (mm) | PUISSANCE RECOMMANDÉE | RÉF | PVP(€) |
|---|---|---|---|---|---|
| 860x480x490 - 4+4 GN 1/3 | 2 | 830x450 | 1/2cv | IDB09944 | **1231** |
| 815x515x490 - 4+4 b.Glace | 2 | 785x485 | 1/2cv | IDB09945 | **1190** |
| 860x480x310 - 4GN 1/3 | 1 | 830x450 | 3/8cv | IDB09946 | **1047** |
| 815x515x310 - 4 b.Glace | 1 | 785x485 | 3/8cv | IDB09947 | **1012** |

# BACS BUFFET GLACES
# **GROUPE INCORPORÉ**

- **Cuve** rayons droits pour bacs de 150 mm de profondeur.
- **Réfrigérés** par serpentin invisible, **isolés** avec du polystyrène expansé.
- **Évacuation** inférieure.
- **Groupe de condensation** incorporé dans la partie inférieure, avec tableau de commandes mobile (max. 1 m) et **thermostat** numérique. Température de travail -18 °C / -20 °C.
- Éléments à **encastrer** sur plan de travail.

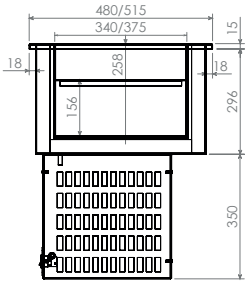


**Réfrigérant R290.**

| DIM (mm) | NIVEAUX | DIM. ENCASTREMENT (mm) | PUISSANCE | CONS./ TENSION | RÉF | PVP(€) |
|---|---|---|---|---|---|---|
| 860x480x690 - 4GN 1/3 | 1 | 830x450 | 3/8cv | 660w 230v/50hz | IDB09950 | **1576** |
| 815x515x690- 4 b.Glace | 1 | 785x485 | 3/8cv | 660w 230v/50hz | IDB09951 | **1541** |

## CUVETTE À RINCER CUILLÈRES PORTIONNEUSES **ENCASTRABLE**

- **Bac** à angles rayonnés.
- Séparateur intérieur démontable, accessoires pour remplissage et vidage de l'eau inclus.

**SIMPLE**

| DIM (mm) | DIM. ENCASTREMENT (mm) | RÉF | PVP(€) |
|---|---|---|---|
| 270x120x110 | 254x104 | IDB20001 | **115** |

**ROBINET BOULE+SIPHON**

| DIM (mm) | DIM. ENCASTREMENT (mm) | RÉF | PVP(€) |
|---|---|---|---|
| 270x120x310 | 254x104 | IDB20002 | **190** |

## CARCASSE THERMOSTAT **POUR ASSEMBLAGE SUR RAMPES**

- Conçues pour être fixées aux rampes de buffet.

*** Thermostat non inclus.**

| DIM (mm) | DIM. ENCASTREMENT THERMOSTAT (mm) | RÉF | PVP(€) |
|---|---|---|---|
| 120x100x40 | 74x30 | IDB20003 | **81** |

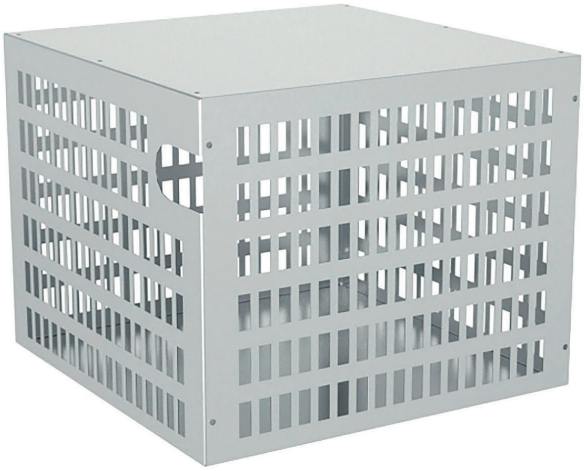

## CARROSSERIE VENTILÉE POUR **GROUPE DE CONDENSATION**

- Entièrement perforée pour une bonne ventilation, latéraux et toit démontables.
- Conçue pour recevoir et protéger les groupes de condensation des bacs et plaques froides avec contrôle moteur à distance.

| DIM (mm) | REF | PVP(€) |
|---|---|---|
| 565x360x350 | IDB05050 | **420** |

# VITRINES BUFFET
# AVEC BAC FROID VENTILÉE

Réfrigérant R290.

- Latéraux et 3 niveaux de tablette réglable en **verre**.
- **Éclairage** LED.
- **Cuve** à rayon de courbure zéro pour bacs de 150 mm de profondeur, étage inférieur démontable.
- **Bac** et vitrine réfrigérés par évaporateur à circulation d'air forcé dans la partie inférieure, **isolés** avec du polystyrène expansé et **rideau** de nuit.
- **Groupe de condensation** incorporé dans la partie inférieure, avec tableau de commandes mobile (max. 1 m) et **thermostat** numérique. Température de travail 0°C / 4°C en bac froid, 8°C / 10°C en vitrine.
- Éléments à **encastrer** sur plan de travail, mesures GN.

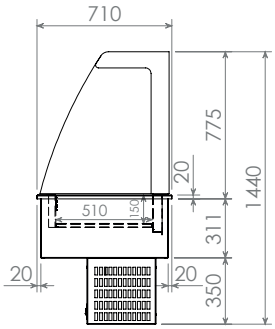

## ARRIÈRE FERMÉ

| DIM (mm) | DIM. ENCASTREMENT (mm) | PUISSANCE | CONS./TENSION | RÉF | PVP(€) |
|---|---|---|---|---|---|
| 1060x710x775/1440 - 3GN1/1 | 1030x680 | 1/2cv | 692w 230v/50hz | IDB29131 | **5249** |
| 1390x710x775/1440 - 4GN1/1 | 1360x680 | 1/2cv | 692w 230v/50hz | IDB29141 | **5522** |

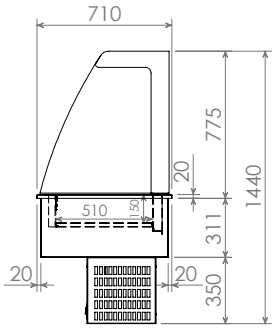

## ARRIÈRE AVEC PORTES BATTANTES

| DIM (mm) | DIM. ENCASTREMENT (mm) | PUISSANCE | CONS./TENSION | RÉF | PVP(€) |
|---|---|---|---|---|---|
| 1060x710x775/1440 - 3GN1/1 | 1030x680 | 1/2cv | 692w 230v/50hz | IDB29231 | **5832** |
| 1390x710x775/1440 - 4GN1/1 | 1360x680 | 1/2cv | 692w 230v/50hz | IDB29241 | **6135** |

NOUVEAUTÉ

# VITRINES BUFFET
# AVEC PLAQUE FROID VENTILÉE ET PORTES ARRIÈRE BATTANTES

Réfrigérant R290.

- Frontal en option, lateraux et 3 niveaux de tablette réglable en **verre**.
- **Éclairage** LED.
- **Réfrigérées** par un évaporateur à tirage forcé situé dans la partie inférieur, aisladas con poliestileno expandido.
- Option **verre** frontal ou **rideau** de nuit.
- **Groupe de condensation** incorporé dans la partie inférieure, avec tableau de commandes mobile (max. 1 m) et **thermostat** numérique. Température de travail 0°C / 4°C en plaque froide, 8°C / 10°C en vitrine.
- Éléments à **encastrer** sur plan de travail, mesures GN.

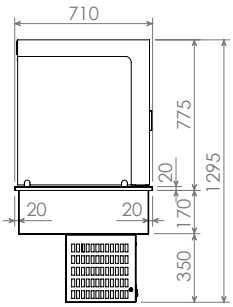


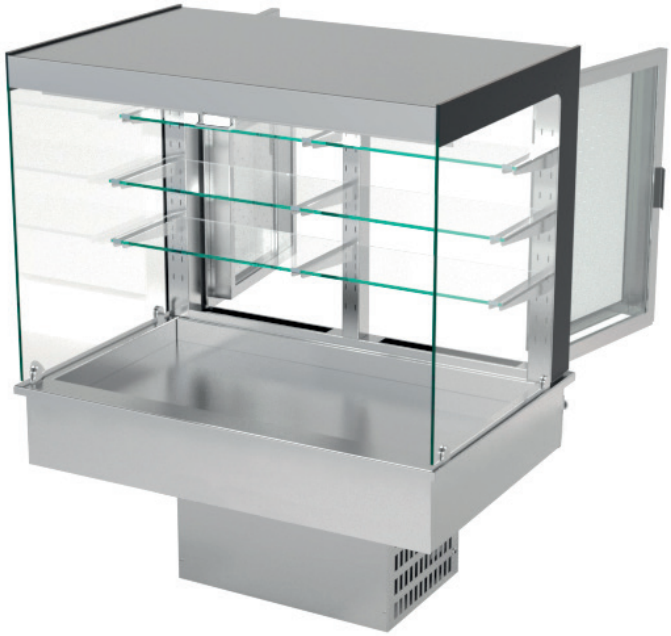

## AVANT OUVERT

| DIM (mm) | DIM. ENCASTREMENT (mm) | PUISSANCE | CONS./TENSION | RÉF | PVP(€) |
|---|---|---|---|---|---|
| 1060x710x775/1300 - 3GN1/1 | 1030x680 | 1/2cv | 692w 230v/50hz | IDB29331 | **6012** |
| 1390x710x775/1300 - 4GN1/1 | 1360x680 | 1/2cv | 692w 230v/50hz | IDB29341 | **6325** |

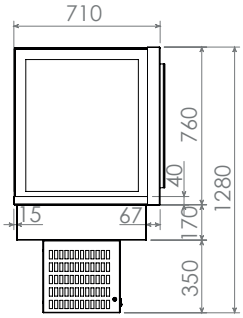

## AVANT FERMÉ

| DIM (mm) | DIM. ENCASTREMENT (mm) | PUISSANCE | CONS./TENSION | RÉF | PVP(€) |
|---|---|---|---|---|---|
| 1060x710x760/1280 - 3GN1/1 | 1030x640 | 3/8cv | 473w 230v/50hz | IDB29431 | **6262** |
| 1390x710x760/1280 - 4GN1/1 | 1360x640 | 3/8cv | 473w 230v/50hz | IDB29441 | **6588** |

GAMME ÉLARGIE
ET RENOUVELÉE



# PLAQUES BUFFET
# CHAUDES VITROCÉRAMIQUES

- **Verre** supérieur trempé couleur noire ou blanc.
- **Isolée** avec de la laine de roche.
- **Résistances** invisibles.
- **Interrupteur** ON/OFF lumineux et **thermostat** numérique 0° / 130°C.
- Éléments à **encastrer** sur plan de travail.

## CADRE EN ACIER INOX

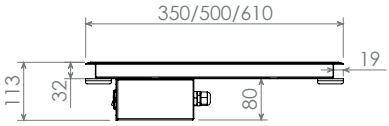


### MESURES GN

| DIM (mm) | DIM. ENCASTREMENT (mm) | CONS./TENSION | VERRE NOIRE | VERRE BLANC | PVP(€) |
|---|---|---|---|---|---|
| 410x610x100 - 1GN1/1 | 380x580 | 450w 230v/50-60hz | IDB09511 | IDB19511 | **1363** |
| 730x610x100 - 2GN1/1 | 700x580 | 900w 230v/50-60hz | IDB09521 | IDB19521 | **1507** |
| 1060x610x100 - 3GN1/1 | 1030x580 | 1350w 230v/50-60hz | IDB09531 | IDB19531 | **1754** |
| 1390x610x100 - 4GN1/1 | 1360x580 | 1800w 230v/50-60hz | IDB09541 | IDB19541 | **2041** |
| 1720x610x100 - 5GN1/1 | 1690x580 | 2250w 230v/50-60hz | IDB09551 | IDB19551 | **2317** |

### PROF. 500/350

| DIM (mm) | DIM. ENCASTREMENT (mm) | CONS./TENSION | VERRE NOIRE | VERRE BLANC | PVP(€) |
|---|---|---|---|---|---|
| 500x500x100 | 470x470 | 800w 230v/50-60hz | IDB09211 | IDB19211 | **1093** |
| 730x350x100 | 700x320 | 800w 230v/50-60hz | IDB09221 | IDB19221 | **1208** |
| 1060x350x100 | 1030x320 | 1200w 230v/50-60hz | IDB09231 | IDB19231 | **1415** |
| 1390x350x100 | 1360x320 | 1600w 230v/50-60hz | IDB09241 | IDB19241 | **1645** |
| 1720x350x100 | 1690x320 | 2000w 230v/50-60hz | IDB09251 | IDB19251 | **1863** |

# 14.

GAMME ÉLARGIE ET RENOUVELÉE

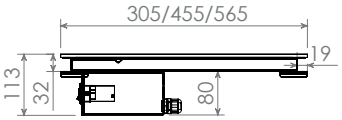


## SANS CADRE EN ACIER INOX

### MESURES GN

| DIM (mm) | DIM. ENCASTREMENT (mm) | CONS./TENSION | VERRE NOIRE | VERRE BLANC | PVP(€) |
|---|---|---|---|---|---|
| 355x565x100 - 1GN1/1 | 325x535 | 450w 230v/50-60hz | IDB09111 | IDB19111 | **1225** |
| 685x565x100 - 2GN1/1 | 655x535 | 900w 230v/50-60hz | IDB09121 | IDB19121 | **1219** |
| 1015x565x100 - 3GN1/1 | 985x535 | 1350w 230v/50-60hz | IDB09131 | IDB19131 | **1420** |
| 1345x565x100 - 4GN1/1 | 1315x535 | 1800w 230v/50-60hz | IDB09141 | IDB19141 | **1650** |
| 1675x565x100 - 5GN1/1 | 1645x535 | 2250w 230v/50-60hz | IDB09151 | IDB19151 | **1880** |

### PROF. 455/305

| DIM (mm) | DIM. ENCASTREMENT (mm) | CONS./TENSION | VERRE NOIRE | VERRE BLANC | PVP(€) |
|---|---|---|---|---|---|
| 455x455x100 | 425x425 | 800w 230v/50-60hz | IDB09011 | IDB19011 | **1131** |
| 685x305x100 | 655x275 | 800w 230v/50-60hz | IDB09021 | IDB19021 | **1250** |
| 1015x305x100 | 985x275 | 1200w 230v/50-60hz | IDB09031 | IDB19031 | **1461** |
| 1345x305x100 | 1315x275 | 1600w 230v/50-60hz | IDB09041 | IDB19041 | **1706** |
| 1675x305x100 | 1645x275 | 2000w 230v/50-60hz | IDB09051 | IDB19051 | **1931** |

# 14.

## BACS BUFFET
## **BAIN-MARIE HUMIDE**

- **Cuve** rayons droits pour bacs de 150 mm de profondeur.
- **Isolée** avec de la laine de roche.
- **Résistances** invisibles.
- **Interrupteur** ON/OFF lumineux et **thermostat** numérique 0° / 90°C.
- **Évacuation** avec robinet à boule.
- Éléments à **encastrer** sur plan de travail.

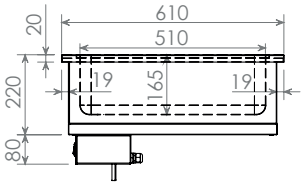

| DIM (mm) | DIM. ENCASTREMENT (mm) | CONS./TENSION | RÉF | PVP(€) |
|---|---|---|---|---|
| 410x610x100 - 1GN1/1 | 380x580 | 800w 230v/50-60hz | IDB09311 | **1127** |
| 730x610x220 - 2GN1/1 | 700x580 | 1600w 230v/50-60hz | IDB09321 | **1300** |
| 1060x610x220 - 3GN1/1 | 1030x580 | 2000w 230v/50-60hz | IDB09331 | **1507** |
| 1390x610x220 - 4GN1/1 | 1360x580 | 3000w 230v/50-60hz | IDB09341 | **1719** |
| 1720x610x220 - 5GN1/1 | 1690x580 | 3600w 230v/50-60hz | IDB09351 | **2087** |

## BACS BUFFET
## **BAIN-MARIE SEC**

- **Cuve** rayons droits pour bacs de 150 mm de profondeur.
- **Isolée** avec de la laine de roche.
- **Résistances blindées,** protégées par une plaque en tôle fond perforé.
- **Interrupteur** ON/OFF lumineux et **thermostat** numérique 0° / 90°C.
- Éléments à **encastrer** sur plan de travail.

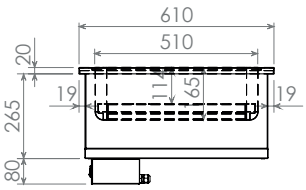

| DIM (mm) | DIM. ENCASTREMENT (mm) | CONS./TENSION | RÉF | PVP(€) |
|---|---|---|---|---|
| 410x610x285 - 1GN1/1 | 380x580 | 400w 230v/50-60hz | IDB09411 | **983** |
| 730x610x285 - 2GN1/1 | 700x580 | 800w 230v/50-60hz | IDB09421 | **1047** |
| 1060x610x285 - 3GN1/1 | 1030x580 | 1200w 230v/50-60hz | IDB09431 | **1127** |
| 1390x610x285 - 4GN1/1 | 1360x580 | 1600w 230v/50-60hz | IDB09441 | **1334** |
| 1720x610x285 - 5GN1/1 | 1690x580 | 2000w 230v/50-60hz | IDB09451 | **1668** |

# 14.

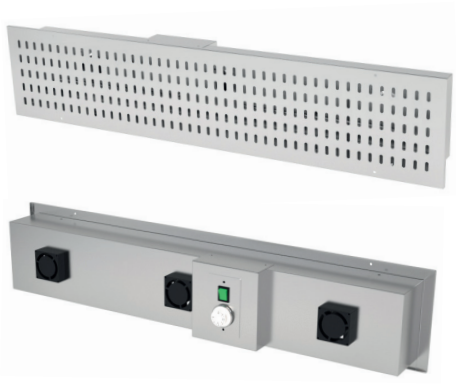

## RAMPE CHAUFFANTE **À ENCASTRER**

- **Isolée** avec de la laine de roche.
- **Résistances** malléables protégées par une plaque de tôle perforée.
- **Soufflage** d'air chaud avec ventilateurs arrières.
- **Interrupteur** ON/OFF lumineux et **thermostat** analogique 0°C / 60°C.
- Éléments à **encastrer** chauffe-assiettes frontal.

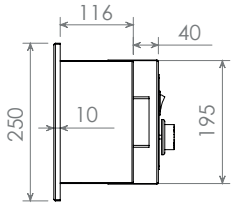


| DIM (mm) | DIM. ENCASTREMENT (mm) | CONS./TENSION | RÉF | PVP(€) |
|---|---|---|---|---|
| 800x125x250 | 750x200x200 | 600w 230v/50-60hz | IDB21108 | **437** |
| 1200x125x250 | 1150x200x200 | 800w 230v/50-60hz | IDB21112 | **518** |
| 1500x125x250 | 1450x200x200 | 1000w 230v/50-60hz | IDB21115 | **650** |
| 1800x125x250 | 1750x200x200 | 1100w 230v/50-60hz | IDB21118 | **794** |
| 2000x125x250 | 1950x200x200 | 1100w 230v/50-60hz | IDB21120 | **886** |

## DISTRIBUTEURS D'ASSIETTES **NIVEAU CONSTANT**

- Système de ressorts pour **réglage** de la hauteur des assiettes.
- **Capacité** pour environ 60 assiettes par puits, diamètre réglable pour assiettes de ø180 à ø260 et de ø240 à ø320 mm (selon le modèle).
- Modèles **chauds** chauffés par résistances, **thermostat** analogique 0°C / 90°C.
- Éléments à **encastrer** sur plan de travail.

| DIM (mm) | DIM. ENCASTREMENT (mm) | CONS./TENSION | RÉF | PVP(€) |
|---|---|---|---|---|
| 380Øx660 - Assiettes 180/260Ø | 340Ø | - | IDB20101 | **408** |
| 440Øx660 - Assiettes 240/320Ø | 395Ø | - | IDB20102 | **443** |
| 380Øx660 - Assiettes 180/260Ø | 340Ø | 500w 230v/50-60hz | IDB20201 | **817** |
| 440Øx660 - Assiettes 240/320Ø | 395Ø | 500w 230v/50-60hz | IDB20202 | **863** |

GAMME ÉLARGIE ET RENOUVELÉE

# SUPPORTS DÉCORATIFS **PLATS**

- Pour monter **verre courbé** 1 ou 2 faces ou **verre droit**.
- **Supports verticaux** en tube rond ø50 mm, ou rectangulaire 60x40 mm **coupe droite**, unis avec tube horizontal ou corps (selon modèle).
- **Ancrages supérieurs** pour fixation de verre.
- **Fixation inférieur** par plaque décoratif.

## SUPPORTS TUBE ROND Ø50 MM

| DIM (mm) | NEUTRE | PVP(€) | ÉCLAIR. | CONSO./ TENSION | PVP(€) | ÉCLAIR. ET CHALEUR | CONSO./ TENSION | PVP(€) |
|---|---|---|---|---|---|---|---|---|
| 520x100x460 - 1GN1/1 | IDB32011 | **247** | IDB32111 | 10w 230v/50hz | **604** | IDB32211 | 230w 230v/50hz | **696** |
| 850x100x460 - 2GN1/1 | IDB32021 | **259** | IDB32121 | 10w 230v/50hz | **627** | IDB32221 | 460w 230v/50hz | **725** |
| 1180x100x460 - 3GN1/1 | IDB32031 | **270** | IDB32131 | 14w 230v/50hz | **650** | IDB32231 | 690w 230v/50hz | **759** |
| 1510x100x460 - 4GN1/1 | IDB32041 | **288** | IDB32141 | 18w 230v/50hz | **679** | IDB32241 | 920w 230v/50hz | **794** |
| 1840x100x460 - 5GN1/1 | IDB32051 | **305** | IDB32151 | 22w 230v/50hz | **719** | IDB32251 | 1150w 230v/50hz | **863** |

## SUPPORTS TUBE RECTANGULAIRE 60X40 MM

| DIM (mm) | NEUTRE | PVP(€) | ÉCLAIR. | CONSO./ TENSION | PVP(€) | ÉCLAIR. ET CHALEUR | CONSO./ TENSION | PVP(€) |
|---|---|---|---|---|---|---|---|---|
| 520x40x460 - 1GN1/1 | IDB34411 | **247** | IDB34611 | 10w 230v/50hz | **604** | IDB34711 | 230w 230v/50hz | **696** |
| 850x40x460 - 2GN1/1 | IDB34421 | **259** | IDB34621 | 10w 230v/50hz | **627** | IDB34721 | 460w 230v/50hz | **725** |
| 1180x40x460 - 3GN1/1 | IDB34431 | **270** | IDB34631 | 14w 230v/50hz | **650** | IDB34731 | 690w 230v/50hz | **759** |
| 1510x40x460 - 4GN1/1 | IDB34441 | **288** | IDB34641 | 18w 230v/50hz | **679** | IDB34741 | 920w 230v/50hz | **794** |
| 1840x40x460 - 5GN1/1 | IDB34451 | **305** | IDB34651 | 22w 230v/50hz | **719** | IDB34751 | 1150w 230v/50hz | **863** |

# VERRES SUPÉRIEURS **TREMPÉS COURBÉS**

- **Cristales courbé** 6mm pour supports plats.
- **Fixation** par vis avec joint en caoutchouc.

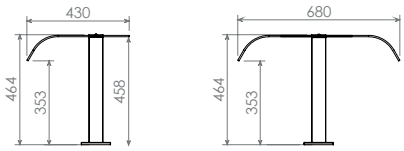

## COURBÉ 1 FACE

| DIM (mm) | RÉF | PVP(€) |
|---|---|---|
| 520x430 - 1GN1/1 | IDV32521 | **242** |
| 850x430 - 2GN1/1 | IDV32521 | **253** |
| 1180x430 - 3GN1/1 | IDV32531 | **270** |
| 1510x430 - 4GN1/1 | IDV32541 | **288** |
| 1840x430 - 5GN1/1 | IDV32551 | **305** |

## COURBÉ 2 FACES

| DIM (mm) | RÉF | PVP(€) |
|---|---|---|
| 520x680 - 1GN1/1 | IDV32611 | **259** |
| 850x680 - 2GN1/1 | IDV32621 | **293** |
| 1180x680 - 3GN1/1 | IDV32631 | **322** |
| 1510x680 - 4GN1/1 | IDV32641 | **362** |
| 1840x680 - 5GN1/1 | IDV32651 | **403** |

# 14.

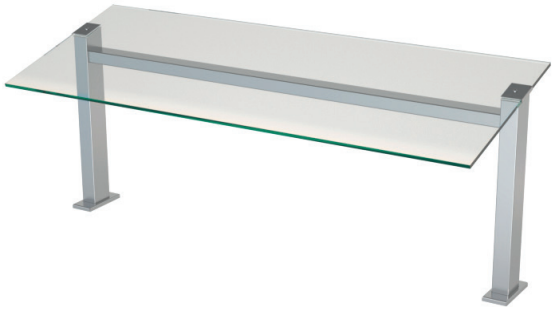

GAMME ÉLARGIE ET RENOUVELÉE

## SUPPORTS DÉCORATIFS **INCLINÉS**

- Pour monter **verre droit**.
- **Supports verticaux** en tube rond ø50 mm, ou rectangulaire 60x40 mm **coupe incliné,** unis avec tube horizontal ou corps (selon modèle).
- **Ancrages supérieurs** pour fixation de verre.
- **Fixation inférieur** par plaque décoratif.

### SUPPORTS TUBE ROND Ø50 MM

| DIM (mm) | NEUTRE | PVP(€) | ÉCLAIR. | CONSO./ TENSION | PVP(€) | ÉCLAIR. ET CHALEUR | CONSO./ TENSION | PVP(€) |
|---|---|---|---|---|---|---|---|---|
| 520x100x460 - 1GN1/1 | IDB32311 | **247** | IDB32411 | 10w 230v/50hz | **604** | IDB32711 | 230w 230v/50hz | **696** |
| 850x100x460 - 2GN1/1 | IDB32321 | **259** | IDB32421 | 10w 230v/50hz | **627** | IDB32721 | 460w 230v/50hz | **725** |
| 1180x100x460 - 3GN1/1 | IDB32331 | **270** | IDB32431 | 14w 230v/50hz | **650** | IDB32731 | 690w 230v/50hz | **759** |
| 1510x100x460 - 4GN1/1 | IDB32341 | **288** | IDB32441 | 18w 230v/50hz | **679** | IDB32741 | 920w 230v/50hz | **794** |
| 1840x100x460 - 5GN1/1 | IDB32351 | **305** | IDB32451 | 22w 230v/50hz | **719** | IDB32751 | 1150w 230v/50hz | **863** |

### SUPPORTS TUBE RECTANGULAIRE 60X40 MM

| DIM (mm) | NEUTRO | PVP(€) | ÉCLAIR. | CONSO./ TENSION | PVP(€) | ÉCLAIR. ET CHALEUR | CONSO./ TENSION | PVP(€) |
|---|---|---|---|---|---|---|---|---|
| 520x40x460 - 1GN1/1 | IDB34011 | **247** | IDB34111 | 10w 230v/50hz | **604** | IDB34211 | 230w 230v/50hz | **696** |
| 850x40x460 - 2GN1/1 | IDB34021 | **259** | IDB34121 | 10w 230v/50hz | **627** | IDB34221 | 460w 230v/50hz | **725** |
| 1180x40x460 - 3GN1/1 | IDB34031 | **270** | IDB34131 | 14w 230v/50hz | **650** | IDB34231 | 690w 230v/50hz | **759** |
| 1510x40x460 - 4GN1/1 | IDB34041 | **288** | IDB34141 | 18w 230v/50hz | **679** | IDB34241 | 920w 230v/50hz | **794** |
| 1840x40x460 - 5GN1/1 | IDB34051 | **305** | IDB34151 | 22w 230v/50hz | **719** | IDB34251 | 1150w 230v/50hz | **863** |

## VERRES **TREMPÉS DROITS**

- **Verres supérieurs** 8mm, pour supports plats ou inclinés.
- **Verres avant** 8mm pour **touts types** de supports.
- **Fixation** par vis avec joint en caoutchouc.

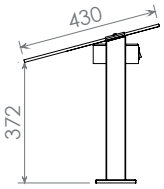

### SUPERIEUR

| DIM (mm) | REF | PVP(€) |
|---|---|---|
| 520x430 - 1GN1/1 | IDV34511 | **133** |
| 850x430 - 2GN1/1 | IDV34521 | **145** |
| 1180x430 - 3GN1/1 | IDV34531 | **167** |
| 1510x430 - 4GN1/1 | IDV34541 | **196** |
| 1840x430 - 5GN1/1 | IDV34551 | **236** |

### AVANT

| LONG. (mm) | SUPPORT DROIT H. 420 | PVP(€) | SUPPORT INCLINÉ H. 340 | PVP(€) |
|---|---|---|---|---|
| 520 - 1GN1/1 | IDV79611 | **120** | IDV79511 | **111** |
| 850 - 2GN1/1 | IDV79621 | **131** | IDV79521 | **121** |
| 1180 - 3GN1/1 | IDV79631 | **149** | IDV79531 | **138** |
| 1510 - 4GN1/1 | IDV79641 | **180** | IDV79541 | **167** |
| 1840 - 5GN1/1 | IDV79651 | **224** | IDV79551 | **207** |